

Residencial CITREA. Colinas del Limonar
Vivienda 3D - Bloque B_Planta Baja_Viv. A

Ubicación del edificio

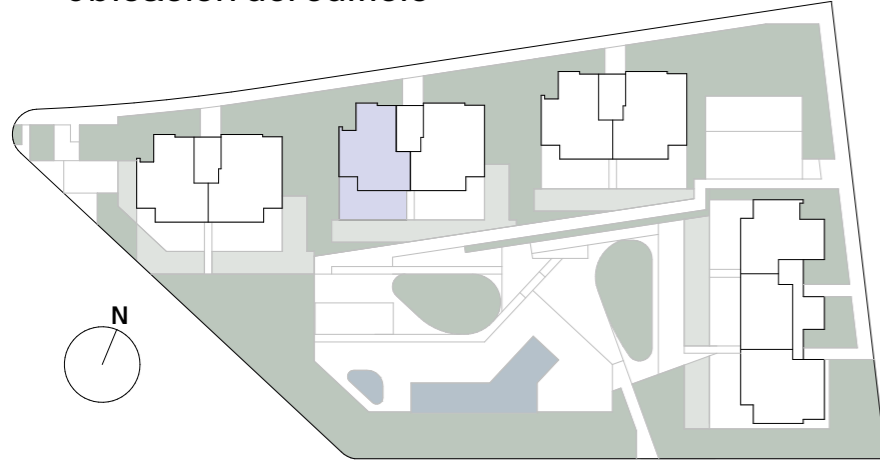

Cuadro de superficies

| | |
|--------------------------------|-----------------------|
| Sup. Útil + Terraza 100% | 159.67 m ² |
| Sup. Construida + Terraza 100% | 177.02 m ² |
| S.C.C.E.C. | 199.42 m ² |
| SC SALÓN-COMEDOR | 31.68 m ² |
| C COCINA | 9.78 m ² |
| LT LAVADERO | 2.31 m ² |
| DP DORMITORIO PPAL. | 13.68 m ² |
| D1 DORMITORIO 1 | 10.96 m ² |
| D2 DORMITORIO 2 | 10.85 m ² |
| V VESTIDOR PPAL. | 3.60 m ² |
| B1 BAÑO PPAL. | 5.94 m ² |
| B2 BAÑO | 4.48 m ² |
| H HALL | 5.13 m ² |
| DI DISTRIBUIDOR | 4.65 m ² |
| T TERRAZA | 56.61 m ² |
| J JARDÍN Y JARDINERAS | 43.19 m ² |

El presente documento es de carácter informativo y podrá experimentar variaciones por exigencias técnicas del proyecto. Todo el mobiliario, incluido el de la cocina, es meramente informativo. Los giros de las puertas y la distribución de aparatos sanitarios no son vinculantes. Las superficies aquí expresadas son aproximadas, pudiendo experimentar modificaciones por razones de índole técnica en el desarrollo de la ejecución de las obras. Las superficies indicadas están calculadas conforme al Decreto 218/2005 de información al consumidor en la compraventa y arrendamiento de viviendas de Andalucía.

